

令和4年度
4年学年だより

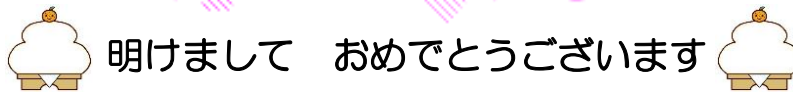

For You

1月号
令和5年1月10日
名古屋市立相生小学校



よい冬休みを過ごすことはできたでしょうか。いよいよ3学期。早いもので、4年生として過ごすのも、残り3ヶ月となりました。3学期は、4年生のまとめをしっかりと行い、5年生に向けての準備をしていく大切な学期です。集団として、個人として、さらに成長し、力を伸ばしていってくださることを願います。今年も引き続き、ご支援・ご協力をよろしくお願いいたします。

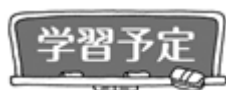

- 国語 詩を楽しもう 自分の経験と結び付けて考えよう
- 社会 名古屋南部の開発
- 算数 調べ方と整理のしかた 分数
- 理科 季節と生物～冬～ もののあたためり方
- 音楽 アンサンブルの楽しさ ききどころを見つけて
- 図工 コロコロガーレ
- 体育 なわとびとかけ足
- 道徳 人の心の美しさ すなおになって 自分をかがやかせて
- 総合 2分の1成人式をしよう
- 外国語 This is my day.



集金のお知らせ

※残高の確認をお願いします。

1月分集金

給食費	4,400円
学年費	4,204円
合計	8,604円

※引き落とし日は、1月4日(水)です。

〈学年費内訳〉

- くりかえし漢字ドリル・・・350円
- 漢字のたしかめテスト・・・60円
- くりかえし計算ドリル・・・350円
- 計算ドリルノート・・・・・・180円
- 校外学習費・・・・・・3,264円

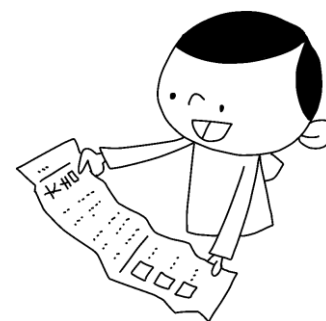

先日お知らせしましたように、12月1日(木)の校外学習費を1月で集めたいと思います。

欠席した方の学年費は940円となります。

～お知らせ・お願い～

新学期のスタートです。もう一度、学用品の点検・確認をお願いいたします。また、ノート等で使い終わったものがありましたら、早めに新しいものをご準備ください。

★ 学習ノートについて

- ・漢字練習帳・・・150字
- ・算数・・・5mm方眼
- ・自主学习ノート・・・5mm方眼



★ 筆箱の中身について

- ・鉛筆5～6本・赤鉛筆・消しゴム1個・定規1つ・名前ペン（筆箱に入らない場合は道具箱でも構いません。）

※シャープペン、カラーペンは使用しません。

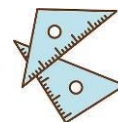

★ 道具箱について

以下の物を入れて、11日(水)までに持たせてください。

- | | | | |
|----------------------------------|-------------------------------|-------------------------------------|----------------------------------|
| <input type="checkbox"/> はさみ | <input type="checkbox"/> のり | <input type="checkbox"/> 全芯色鉛筆（色鉛筆） | <input type="checkbox"/> セロハンテープ |
| <input type="checkbox"/> 図工用の新聞紙 | <input type="checkbox"/> コンパス | <input type="checkbox"/> 三角定規二種 | <input type="checkbox"/> 分度器 |

○持ち物には必ず記名をしてください。

★ その他の持ち物について

○防災ノート（ランドセルのポケットに必ず入れておきましょう。）



喜多窯霞仙と瀬戸蔵ミュージアムに行ってきました！喜多窯では、職人さんのろくろさばきにくぎ付けでした。瀬戸蔵ミュージアムでは、せとものの作り方や歴史を学びました。

